

ÉCOLE DE VOILE ET DE CHAR À VOILE





EDITO



Suite au regroupement de l'association CNV (Cercle Nautique de Villers) et du BYC (Blonville yacht club), nous avons créé en 2019 le PNVB (Pôle Nautique Villers Blonville).

Le but est de regrouper les deux associations pour mutualiser le matériel, pour simplifier l'organisation en interne et pouvoir créer deux pôles d'activité. Ces deux clubs ont été fondés par des passionnés en 1962.

Le PNVB est agréé par la fédération française de voile et a reçu le label « École de voile », garant de la qualité de l'enseignement, de la qualité du matériel et de la sécurité.

Le chef de base et les moniteurs diplômés d'état vous accueillent une grande partie de l'année pour vous initier et vous faire progresser à votre rythme et selon vos objectifs.

Vous pourrez en fonction de la météo louer des paddles, des kayaks, des catamarans, participer à des stages de voile. Mais vous pourrez également pratiquer de la voile sportive, loisir ou bien faire du char à voile !

L'équipe du PNVB
En savoir plus : www.pnvb.fr

Icônes en couleur :

Matériel obligatoire



Maillot de bain



Short de bain



Chaussures



Serviette de bain



Crème solaire

Icônes grises :

Matériel conseillé



Pantalon



Manteau Coupe vent



Gants



Casquette



Lunette sportive

ÉQUIPEMENT

SPOT DE VILLERS



La base nautique de Villers est située au pied des falaises des vaches noires. Elle est équipée de deux parcs à bateaux fermés, pour stocker les bateaux de l'école de voile et une partie du parc permet de stocker les bateaux de nos adhérents.

Si vous êtes propriétaire vous pouvez venir stocker votre matériel et en avoir accès d'avril à mi-novembre en toute autonomie ou pendant les périodes d'ouverture.

L'école de voile est ouverte de début avril à fin novembre pour vous accueillir en voile loisir tous les samedis, au printemps et à l'automne. Sur la base vous pouvez aussi venir faire de la voile sportive les samedis, venir louer du matériel: catamaran, kayak, paddle et paddle géant ; s'initier au wing-foil et pratiquer la marche aquatique.

Nous accueillons toute l'année des scolaires soit en voile ou en char à voile à marée basse.

Vous pouvez venir faire des stages de voile les week-ends du 8 mai et de l'ascension et pendant les vacances de Pâques, juillet/août et pendant la Toussaint.

LA CAVE DE LA PLAGE

2, rue du Maréchal Foch - 14640 Villers sur Mer

02 31 81 13 24

lacavedevillers@orange.fr

Vins - Spiritueux
Epicerie fine - Verrerie
Coffrets cadeaux



SPOT DE BLONVILLE

La base nautique de Blonville est située en plein centre ville. Elle est équipée d'un parc à bateau ouvert sur la digue de Blonville.

Vous pouvez devenir adhérent pour entreposer votre bateau sur la digue et votre matériel dans la partie membre du bâtiment.

Si vous êtes propriétaire vous pouvez venir stocker votre matériel et avoir accès d'avril à mi-novembre en toute autonomie ou pendant les périodes d'ouverture.

Pour la location et les cours de voile, le club est ouvert juillet/août tous les jours pour vous accueillir.

Venez louer du matériel, catamaran, kayak, paddle.

L'équipe du PNVB
En savoir plus : www.pnvb.fr



goélia.com
Résidences et Clubs de Vacances

Résidence Goélia Le Victoria 4* Blonville - Sur - Mer

- Résidence située 300 m de la plage
- Appartements ou maisons normandes (location semaine ou week-end)
- Piscine couverte et bassin ludique enfants extérieur chauffé
- Salle de fitness et espace bien être

Réservations et informations :
www.goelia.com - 01.60.76.59.00



LES STAGES

À partir de 6 ans

Tout l'été et pendant les vacances de Pâques et de la Toussaint, le PNVB vous propose des stages de voile de 5 demi-journées par semaine, du lundi au vendredi, le matin ou l'après midi. Tous nos stages sont encadrés par des moniteurs diplômés. Le PNVB est agréé par la fédération française de voile et a reçu le label « école de voile », garant de la qualité de l'enseignement, de la qualité du matériel et de la sécurité.

Un questionnaire de santé sera demandé à chaque stagiaire lors de son inscription.



VILLERS

ÉTÉ

MOUSSAILLONS	6-8 ans	153€
CAT KL 10.5 init	8-10 ans	163€
CAT KL 10.5 perf	9-12 ans	163€
CAT Topaz 12	11-13 ans	175€
CAT Topaz 14	13-15 ans	183€
CAT 16 pieds	+ 15 ans	191€

BLONVILLE

ÉTÉ

CAT KL 10.5 init	8-10 ans	163€
CAT Topaz 12	10-13 ans	175€
CAT Topaz 14	13-15 ans	183€
CAT 16 pieds	+ 15 ans	191€

Mise à disposition de combinaison à 13€

Stages Pâques et Toussaint
5 % sur les prix de l'été

Réservations sur : www.pnvb.fr



Carrefour city

Ouvert du lundi au samedi de 7h à 21h
et le dimanche de 9h à 13h



Rue du Marechal Leclerc - VILLERS SUR MER

Tél : 02.31.87.14.81

6



MOUSSAILLONS

Activité pour les enfants de 6 à 8 ans



L'objectif de l'activité est de faire découvrir le milieu marin aux jeunes enfants.

Le contenu de l'activité est modifié jour par jour en fonction de la météo. Ainsi, le stage sera en priorité composé de la navigation sur un catamaran.

En complément, le PNVB propose la découverte du milieu marin (pêche à pied par exemple) ainsi que la création de cerf-volant.



Le stagiaire doit obligatoirement savoir nager.

Les horaires sont de 9h45 à 11h45 le matin et de 14h15 à 16h15 l'après midi. Du lundi au vendredi.

Des équipements de protection individuelles spécifiques (gilet à flottaison renforcée, combinaison junior) seront fournis.

Uniquement sur Villers

MOUSSAILLONS 6-8 ans
153 €

Réservation sur : www.pnvb.fr





CHAR À VOILE

Vous aimez les sensations de vitesse ?

Seul.e ou en famille (ou en groupe), venez essayer le char à voile ! L'école de char à voile vous propose l'activité de février à fin juin et de septembre à fin novembre.

La séance dure 1h30 et est encadrée par un moniteur diplômé pour vous faire découvrir notre passion de rouler.

Pensez à réserver !

A partir de 12 ans.

Nous vous fournissons casques et sur-combinaisons pour votre sécurité.

Moins de 18 ANS
35 € / PERSONNE

Plus de 18 ANS
45 € / PERSONNE

Toutes nos dates de séances sont publiées sur notre site : www.pnvb.fr



JANVIER

JANVIER						
Date	Pleines mers				Basses mers	
	Heure	Coef.	Heure	Coef.	Heure	Heure
mer. 01/01	11:18	80	23:44	81	06:23	18:46
jeu. 02/01	11:58	82	--:--	---	07:06	19:29
ven. 03/01	00:25	83	12:40	82	07:49	20:11
sam. 04/01	01:09	81	13:25	80	08:31	20:53
dim. 05/01	01:55	78	14:11	75	09:13	21:36
lun. 06/01	02:44	72	15:02	68	09:56	22:20
mar. 07/01	03:38	64	16:01	61	10:44	23:11
mer. 08/01	04:41	58	17:10	55	11:43	--:--
jeu. 09/01	05:53	54	18:27	54	00:14	12:56
ven. 10/01	07:07	55	19:43	58	01:32	14:16
sam. 11/01	08:15	61	20:49	65	02:50	15:27
dim. 12/01	09:13	69	21:44	74	03:58	16:30
lun. 13/01	10:03	77	22:32	81	04:58	17:26
mar. 14/01	10:48	83	23:15	85	05:49	18:13
mer. 15/01	11:29	86	23:55	86	06:34	18:55
jeu. 16/01	12:07	86	--:--	---	07:14	19:32
ven. 17/01	00:32	85	12:44	83	07:49	20:07
sam. 18/01	01:08	80	13:19	76	08:22	20:38
dim. 19/01	01:42	72	13:53	68	08:53	21:07
lun. 20/01	02:17	63	14:28	59	09:21	21:33
mar. 21/01	02:53	53	15:07	48	09:48	22:01
mer. 22/01	03:36	43	15:56	39	10:23	22:42
jeu. 23/01	04:33	35	17:05	32	11:12	23:40
ven. 24/01	05:49	31	18:29	31	12:22	--:--
sam. 25/01	07:08	34	19:46	37	01:02	13:58
dim. 26/01	08:13	43	20:46	48	02:37	15:17
lun. 27/01	09:04	55	21:33	61	03:46	16:16
mar. 28/01	09:48	67	22:14	73	04:41	17:07
mer. 29/01	10:27	79	22:52	84	05:31	17:55
jeu. 30/01	11:06	89	23:31	93	06:17	18:39
ven. 31/01	11:46	96	--:--	---	07:00	19:22

FÉVRIER

FÉVRIER						
Date	Pleines mers				Basses mers	
	Heure	Coef.	Heure	Coef.	Heure	Heure
sam. 01/02	00:11	98	12:26	99	07:41	20:02
dim. 02/02	00:52	98	13:07	96	08:21	20:41
lun. 03/02	01:33	93	13:50	89	08:59	21:19
mar. 04/02	02:17	84	14:35	78	09:37	21:56
mer. 05/02	03:04	71	15:27	64	10:17	22:39
jeu. 06/02	04:02	57	16:36	50	11:07	23:36
ven. 07/02	05:20	46	18:10	43	12:20	--:--
sam. 08/02	06:53	43	19:44	46	01:00	13:52
dim. 09/02	08:14	50	20:53	56	02:36	15:22
lun. 10/02	09:13	62	21:43	68	03:58	16:31
mar. 11/02	09:58	74	22:24	78	04:59	17:24
mer. 12/02	10:37	82	23:00	86	05:45	18:05
jeu. 13/02	11:12	88	23:33	89	06:23	18:41
ven. 14/02	11:45	90	--:--	---	06:56	19:12
sam. 15/02	00:05	90	12:17	89	07:26	19:41
dim. 16/02	00:36	87	12:47	84	07:55	20:08
lun. 17/02	01:05	80	13:16	76	08:20	20:31
mar. 18/02	01:34	72	13:45	67	08:43	20:51
mer. 19/02	02:02	61	14:15	56	09:04	21:15
jeu. 20/02	02:34	49	14:52	44	09:33	21:49
ven. 21/02	03:17	38	15:49	32	10:16	22:41
sam. 22/02	04:30	28	17:31	25	11:19	--:--
dim. 23/02	06:20	26	19:16	30	00:01	12:57
lun. 24/02	07:47	36	20:26	44	01:56	14:46
mar. 25/02	08:45	52	21:15	60	03:24	15:55
mer. 26/02	09:29	69	21:55	77	04:24	16:50
jeu. 27/02	10:08	85	22:32	92	05:15	17:38
ven. 28/02	10:46	99	23:10	104	06:00	18:23

MARS

MARS						
Date	Pleines mers				Basses mers	
	Heure	Coef.	Heure	Coef.	Heure	Heure
sam. 01/03	11:25	108	23:48	110	06:43	19:04
dim. 02/03	12:05	111	--:--	---	07:23	19:43
lun. 03/03	00:28	109	12:46	107	08:02	20:21
mar. 04/03	01:09	102	13:27	96	08:39	20:58
mer. 05/03	01:50	89	14:11	80	09:15	21:33
jeu. 06/03	02:35	72	15:03	62	09:52	22:12
ven. 07/03	03:33	53	16:18	45	10:40	23:09
sam. 08/03	04:59	39	18:08	36	11:55	--:--
dim. 09/03	06:47	37	19:44	41	00:42	13:43
lun. 10/03	08:08	47	20:47	54	02:41	15:23
mar. 11/03	09:02	61	21:29	68	03:58	16:24
mer. 12/03	09:42	73	22:04	78	04:49	17:09
jeu. 13/03	10:16	82	22:35	85	05:28	17:45
ven. 14/03	10:47	88	23:05	89	06:01	18:16
sam. 15/03	11:17	90	23:34	90	06:30	18:44
dim. 16/03	11:46	89	--:--	---	06:58	19:11
lun. 17/03	00:02	88	12:14	86	07:24	19:36
mar. 18/03	00:29	83	12:42	79	07:48	19:58
mer. 19/03	00:56	75	13:09	70	08:10	20:20
jeu. 20/03	01:22	65	13:38	59	08:34	20:44
ven. 21/03	01:51	53	14:12	47	09:02	21:16
sam. 22/03	02:30	41	15:06	35	09:41	22:04
dim. 23/03	03:38	29	16:50	26	10:40	23:22
lun. 24/03	05:38	26	18:44	29	12:16	--:--
mar. 25/03	07:14	36	19:57	44	01:22	14:12
mer. 26/03	08:16	54	20:47	63	02:53	15:24
jeu. 27/03	09:01	73	21:27	82	03:55	16:21
ven. 28/03	09:41	90	22:04	97	04:48	17:12
sam. 29/03	10:20	104	22:43	109	05:35	17:57
dim. 30/03	12:00	112	--:--	---	07:19	19:40
lun. 31/03	00:22	114	12:41	114	08:00	20:21



HORAIRES DES MARÉES

20 rue Michel d'Ornano, Villers-sur-Mer
delacuisinealaplage@orange.fr
06 20 39 28 63



De la cuisine
à la plage

de la cuisine à la plage

SIRET : 52187209300039

AVRIL						
Date	Pleines mers				Basses mers	
	Heure	Coef.	Heure	Coef.	Heure	Heure
mar. 01/04	01:03	111	13:24	107	08:40	21:00
mer. 02/04	01:45	102	14:08	95	09:18	21:37
jeu. 03/04	02:29	87	14:55	77	09:55	22:13
ven. 04/04	03:17	68	15:52	58	10:34	22:54
sam. 05/04	04:17	50	17:12	42	11:24	23:57
dim. 06/04	05:46	37	18:59	35	12:43	---
lun. 07/04	07:30	37	20:26	42	01:34	14:26
mar. 08/04	08:46	47	21:22	54	03:20	15:55
mer. 09/04	09:36	59	22:02	65	04:29	16:53
jeu. 10/04	10:14	70	22:34	74	05:18	17:36
ven. 11/04	10:47	78	23:04	81	05:55	18:11
sam. 12/04	11:17	83	23:34	84	06:27	18:42
dim. 13/04	11:47	85	---	---	06:57	19:11
lun. 14/04	00:02	85	12:16	85	07:26	19:39
mar. 15/04	00:30	84	12:44	82	07:53	20:05
mer. 16/04	00:57	80	13:13	77	08:19	20:30
jeu. 17/04	01:25	73	13:43	69	08:45	20:56
ven. 18/04	01:55	65	14:17	60	09:13	21:25
sam. 19/04	02:29	54	14:57	49	09:44	21:59
dim. 20/04	03:14	44	15:56	39	10:23	22:47
lun. 21/04	04:23	34	17:28	32	11:21	---
mar. 22/04	06:03	32	19:05	35	00:02	12:51
mer. 23/04	07:33	41	20:17	48	01:48	14:31
jeu. 24/04	08:37	57	21:09	65	03:12	15:43
ven. 25/04	09:26	74	21:52	82	04:16	16:44
sam. 26/04	10:09	90	22:33	96	05:13	17:39
dim. 27/04	10:51	101	23:14	105	06:05	18:28
lun. 28/04	11:35	108	23:57	108	06:52	19:15
mar. 29/04	12:20	107	---	---	07:37	19:58
mer. 30/04	00:42	105	13:07	101	08:19	20:39

AVRIL

MAI						
Date	Pleines mers				Basses mers	
	Heure	Coef.	Heure	Coef.	Heure	Heure
jeu. 01/05	01:28	96	13:56	89	09:00	21:20
ven. 02/05	02:15	82	14:48	74	09:41	22:01
sam. 03/05	03:07	66	15:47	58	10:24	22:48
dim. 04/05	04:07	51	17:00	45	11:18	23:51
lun. 05/05	05:24	42	18:26	40	12:28	---
mar. 06/05	06:50	40	19:43	43	01:07	13:41
mer. 07/05	08:03	46	20:40	50	02:22	14:51
jeu. 08/05	08:56	54	21:22	58	03:29	15:54
ven. 09/05	09:37	62	21:58	65	04:24	16:44
sam. 10/05	10:13	68	22:30	71	05:08	17:26
dim. 11/05	10:46	73	23:02	75	05:47	18:03
lun. 12/05	11:18	76	23:33	76	06:22	18:37
mar. 13/05	11:50	77	---	---	06:54	19:08
mer. 14/05	00:03	76	12:21	76	07:25	19:38
jeu. 15/05	00:33	74	12:54	73	07:55	20:08
ven. 16/05	01:06	70	13:30	68	08:26	20:40
sam. 17/05	01:42	65	14:10	61	08:59	21:15
dim. 18/05	02:23	58	14:57	54	09:36	21:55
lun. 19/05	03:13	50	15:54	47	10:19	22:44
mar. 20/05	04:15	45	17:05	44	11:15	23:51
mer. 21/05	05:30	44	18:20	46	12:28	---
jeu. 22/05	06:45	49	19:29	54	01:12	13:48
ven. 23/05	07:51	59	20:26	65	02:28	14:59
sam. 24/05	08:47	71	21:17	77	03:35	16:05
dim. 25/05	09:38	83	22:04	88	04:38	17:05
lun. 26/05	10:27	92	22:52	94	05:35	18:00
mar. 27/05	11:17	96	23:39	97	06:27	18:51
mer. 28/05	12:07	96	---	---	07:16	19:39
jeu. 29/05	00:28	95	12:58	92	08:02	20:24
ven. 30/05	01:17	89	13:49	84	08:47	21:08
sam. 31/05	02:06	79	14:41	74	09:31	21:52

MAI

JUIN						
Date	Pleines mers				Basses mers	
	Heure	Coef.	Heure	Coef.	Heure	Heure
dim. 01/06	02:56	69	15:33	63	10:16	22:39
lun. 02/06	03:48	58	16:30	53	11:04	23:30
mar. 03/06	04:47	49	17:33	46	11:56	---
mer. 04/06	05:53	44	18:39	43	00:25	12:50
jeu. 05/06	07:01	43	19:40	44	01:22	13:47
ven. 06/06	08:02	46	20:32	48	02:21	14:46
sam. 07/06	08:53	51	21:17	53	03:20	15:44
dim. 08/06	09:37	56	21:57	59	04:17	16:38
lun. 09/06	10:17	61	22:34	64	05:05	17:24
mar. 10/06	10:55	66	23:09	67	05:48	18:05
mer. 11/06	11:31	69	23:44	70	06:26	18:42
jeu. 12/06	12:07	71	---	---	07:03	19:19
ven. 13/06	00:19	71	12:44	71	07:39	19:56
sam. 14/06	00:56	71	13:23	70	08:16	20:35
dim. 15/06	01:36	70	14:05	68	08:56	21:15
lun. 16/06	02:19	67	14:51	65	09:37	21:57
mar. 17/06	03:06	63	15:40	61	10:20	22:43
mer. 18/06	03:57	59	16:35	58	11:08	23:35
jeu. 19/06	04:56	56	17:37	56	12:03	---
ven. 20/06	06:00	56	18:42	57	00:36	13:06
sam. 21/06	07:09	58	19:47	61	01:45	14:18
dim. 22/06	08:15	64	20:49	67	02:58	15:30
lun. 23/06	09:18	71	21:46	75	04:06	16:36
mar. 24/06	10:17	78	22:41	82	05:09	17:37
mer. 25/06	11:11	84	23:32	86	06:07	18:34
jeu. 26/06	12:03	87	---	---	07:01	19:26
ven. 27/06	00:21	88	12:52	88	07:51	20:14
sam. 28/06	01:08	86	13:39	85	08:36	20:57
dim. 29/06	01:53	82	14:23	79	09:19	21:38
lun. 30/06	02:36	75	15:06	71	09:58	22:17

JUIN

Reproduction des prédictions des marées du SHOM pour le(s) port(s) - non vérifiée par le SHOM et réalisée sous la seule responsabilité de l'éditeur

Numéro d'autorisation 2024-560



Rue Alfred Feine,
14640 Villers-sur-Mer
06 26 31 72 86



OCTOBRE						
Date	Pleines mers				Basses mers	
	Heure	Coef.	Heure	Coef.	Heure	Heure
mer. 01/10	05:38	25	18:23	24	12:01	---
jeu. 02/10	07:28	28	19:57	34	00:57	14:09
ven. 03/10	08:40	42	20:58	50	02:58	15:34
sam. 04/10	09:29	59	21:42	68	04:02	16:30
dim. 05/10	10:07	76	22:19	84	04:54	17:19
lun. 06/10	10:42	91	22:55	98	05:43	18:06
mar. 07/10	11:17	103	23:33	107	06:28	18:50
mer. 08/10	11:55	109	---	---	07:12	19:32
jeu. 09/10	00:12	110	12:35	109	07:53	20:13
ven. 10/10	00:55	106	13:17	102	08:33	20:53
sam. 11/10	01:39	96	14:01	89	09:12	21:32
dim. 12/10	02:28	81	14:50	72	09:50	22:12
lun. 13/10	03:25	63	15:51	55	10:32	23:01
mar. 14/10	04:43	47	17:16	41	11:32	---
mer. 15/10	06:26	39	18:58	40	00:19	13:10
jeu. 16/10	07:58	44	20:19	49	02:01	14:48
ven. 17/10	08:59	55	21:14	61	03:23	15:57
sam. 18/10	09:41	67	21:54	71	04:24	16:50
dim. 19/10	10:15	76	22:28	79	05:11	17:32
lun. 20/10	10:46	82	23:00	84	05:50	18:08
mar. 21/10	11:16	85	23:30	86	06:23	18:39
mer. 22/10	11:46	86	---	---	06:54	19:09
jeu. 23/10	00:00	85	12:14	83	07:23	19:38
ven. 24/10	00:29	81	12:42	79	07:51	20:05
sam. 25/10	00:58	76	13:10	72	08:17	20:31
dim. 26/10	01:28	68	12:40	63	07:42	19:58
lun. 27/10	01:01	59	13:13	53	08:10	20:29
mar. 28/10	01:41	48	13:56	43	08:43	21:06
mer. 29/10	02:37	38	15:01	34	09:28	22:00
jeu. 30/10	04:03	31	16:37	31	10:36	23:20
ven. 31/10	05:39	33	18:07	38	12:16	---

OCTOBRE

NOVEMBRE						
Date	Pleines mers				Basses mers	
	Heure	Coef.	Heure	Coef.	Heure	Heure
sam. 01/11	06:52	44	19:12	52	01:02	13:44
dim. 02/11	07:45	60	20:01	68	02:15	14:47
lun. 03/11	08:28	76	20:43	84	03:14	15:42
mar. 04/11	09:07	90	21:24	96	04:07	16:34
mer. 05/11	09:47	101	22:07	104	04:58	17:22
jeu. 06/11	10:29	106	22:51	106	05:45	18:09
ven. 07/11	11:13	105	23:39	102	06:31	18:53
sam. 08/11	12:00	98	---	---	07:14	19:36
dim. 09/11	00:29	93	12:49	87	07:57	20:20
lun. 10/11	01:22	79	13:42	72	08:41	21:05
mar. 11/11	02:21	65	14:42	58	09:30	21:59
mer. 12/11	03:32	52	15:55	47	10:31	23:07
jeu. 13/11	04:55	45	17:20	44	11:46	---
ven. 14/11	06:15	45	18:36	48	00:21	13:01
sam. 15/11	07:16	51	19:34	55	01:31	14:07
dim. 16/11	08:02	59	20:19	62	02:34	15:04
lun. 17/11	08:41	66	20:57	69	03:25	15:50
mar. 18/11	09:15	71	21:32	73	04:09	16:30
mer. 19/11	09:48	75	22:05	76	04:47	17:06
jeu. 20/11	10:19	77	22:37	77	05:21	17:40
ven. 21/11	10:49	76	23:08	76	05:54	18:11
sam. 22/11	11:20	74	23:40	73	06:25	18:42
dim. 23/11	11:51	70	---	---	06:55	19:13
lun. 24/11	00:14	68	12:26	65	07:27	19:45
mar. 25/11	00:52	62	13:04	59	07:59	20:20
mer. 26/11	01:34	55	13:49	52	08:37	21:00
jeu. 27/11	02:26	49	14:43	46	09:22	21:49
ven. 28/11	03:29	44	15:52	43	10:19	22:51
sam. 29/11	04:42	43	17:07	45	11:29	---
dim. 30/11	05:53	48	18:16	53	00:04	12:46

NOVEMBRE

DECEMBRE						
Date	Pleines mers				Basses mers	
	Heure	Coef.	Heure	Coef.	Heure	Heure
lun. 01/12	06:54	58	19:16	64	01:20	13:59
mar. 02/12	07:47	70	20:09	76	02:30	15:05
mer. 03/12	08:36	82	20:59	87	03:33	16:04
jeu. 04/12	09:24	91	21:50	94	04:30	16:58
ven. 05/12	10:13	97	22:41	98	05:23	17:49
sam. 06/12	11:02	98	23:32	97	06:13	18:38
dim. 07/12	11:52	95	---	---	07:02	19:26
lun. 08/12	00:24	92	12:42	88	07:49	20:13
mar. 09/12	01:16	83	13:32	78	08:35	20:59
mer. 10/12	02:08	72	14:23	67	09:22	21:46
jeu. 11/12	03:02	61	15:19	57	10:10	22:35
ven. 12/12	04:02	52	16:22	49	11:01	23:26
sam. 13/12	05:07	46	17:31	45	11:57	---
dim. 14/12	06:13	44	18:37	45	00:23	12:58
lun. 15/12	07:11	47	19:35	49	01:25	14:03
mar. 16/12	08:01	51	20:25	54	02:29	15:03
mer. 17/12	08:45	57	21:08	60	03:25	15:53
jeu. 18/12	09:24	63	21:46	65	04:12	16:36
ven. 19/12	10:00	67	22:22	69	04:54	17:15
sam. 20/12	10:34	71	22:56	72	05:32	17:53
dim. 21/12	11:07	73	23:30	73	06:09	18:28
lun. 22/12	11:41	73	---	---	06:45	19:04
mar. 23/12	00:06	73	12:17	72	07:21	19:40
mer. 24/12	00:44	71	12:56	70	07:58	20:18
jeu. 25/12	01:24	68	13:37	66	08:36	20:57
ven. 26/12	02:07	64	14:21	61	09:17	21:39
sam. 27/12	02:54	59	15:12	57	10:01	22:25
dim. 28/12	03:49	55	16:12	53	10:51	23:18
lun. 29/12	04:54	52	17:22	53	11:53	---
mar. 30/12	06:03	54	18:35	56	00:26	13:11
mer. 31/12	07:13	60	19:45	64	01:47	14:30

DÉCEMBRE

Reproduction des prédictions des marées du SHOM pour le(s) port(s) - non vérifiée par le SHOM et réalisée sous la seule responsabilité de l'éditeur

Numéro d'autorisation 2024-560



Le Bistrot Blonvillais



Crêperie-Restaurant

Cuisine maison et produits locaux

LE BISTROT BLONVILLAIS
4 rue du Général Leclerc 14910 Blonville-sur-mer

02.31.87.64.07
lebistrotblonvillais.fr

SIRET 488 262 205 000 39



VOILE LOISIR

Uniquement sur Villers



La Voile Loisir est encadrée par un moniteur diplômé qui vous permet de progresser à votre rythme. Vous naviguez sur un bateau adapté à votre âge et à votre expérience.

Tous les samedis après-midi, en cours collectifs, du mois de septembre au mois de novembre et du mois d'avril au mois de juin.

A partir de 8 ans et adultes.

Tarifs / Trimestre

- 18 ans	140€*
Adulte	185€*
1 séance	42€*

**Hors licence*

Tous les samedis
A destination de tous.

Nouveau !
Tous les mercredis après-midi

Plus d'infos sur : www.pnbvb.fr



Le Repère

BAR • PIZZERIA

12 Rue des Belges | 14640 Villers Sur Mer
02 31 88 17 39



VOILE SPORTIVE

Uniquement sur Villers

Dans le cadre de la Voile Sportive, vous naviguez avec un objectif de performance et d'optimisation des réglages de votre bateau.

Les conseils d'un entraîneur vous permettent de progresser rapidement et de vous initier aux techniques de régates.

Durant l'année, vous aurez l'occasion de participer à plusieurs compétitions départementales ou régionales.

A partir de 12 ans.

Tarifs / Trimestre

- 18 ans	155€*
Voile sportive + 18 ans	200€*

**Hors licence*

Tous les samedis
A destination de tous.

Plus d'infos sur : www.pnvh.fr



**CAMPING
Le Lieu Castel**



**CAMPING
Le Lieu Castel**



D513 - 14510 Gonneville sur Mer
02 31 91 17 64 - contact@camping-le-lieu-castel.com
Ouvert du 1^{er} avril au 15 octobre

D513 - 14510 Gonneville sur Mer
02 31 91 17 64 - contact@camping-le-lieu-castel.com
Ouvert du 1^{er} avril au 15 octobre



WINGFOIL

Uniquement sur Villers

Venez essayer notre activité Wingfoil en Normandie près de Deauville et faites le plein de sensations !

Le Wingfoil est LA nouvelle tendance des sports de glisse !

Cette nouvelle activité, hybride entre le kitesurf et la planche à voile, se pratique avec une planche de foil et une aile de wing tenue directement dans les mains via des poignées.

Les passionnés de sports de glisse vont apprécier la minimisation et le confort du matériel, étudié pour faciliter une navigation en toute liberté sans harnais.

Très peu de vent suffit pour vous procurer un maximum de sensation !

L'équipe du PNVB a pris la décision d'ouvrir cette activité **à partir de 12 ans**.

157,50€ / Séance de 1h30
encadrée par un moniteur

416€ / Stage de 3 séances

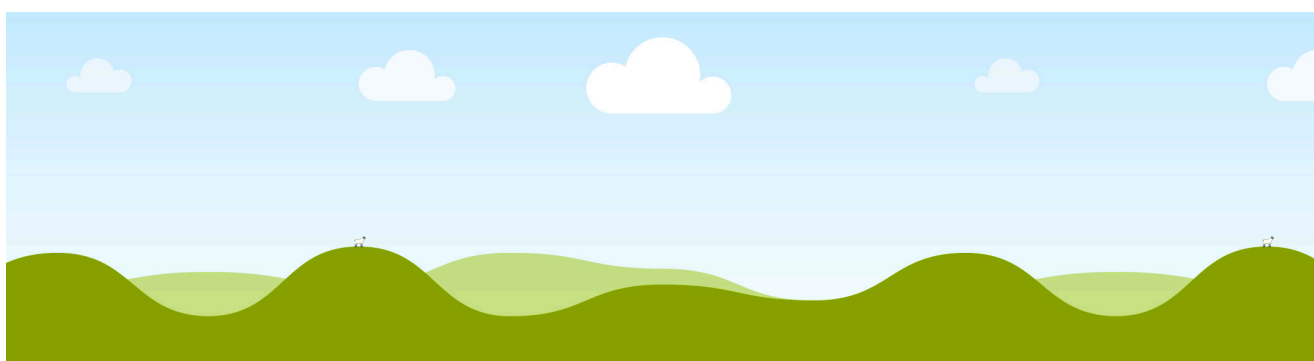

LOCATION - COURS

Le PNVB propose à la location paddles, kayaks et, si vous avez déjà navigué, des catamarans. Nous mettons à votre disposition le matériel adéquat et nous assurons une surveillance. Vestiaires et douches chaudes seront à votre disposition.

Vous êtes un groupe de 5 personnes ?
Nous pouvons vous proposer une séance de catamaran pour vous faire découvrir l'activité ou pour vous perfectionner. Un moniteur vous accompagnera pour vous aider à optimiser vos réglages et avoir de nouvelles sensations !

Villers et Blonville CATAMARAN

CAT 16 pieds	50€
CAT Topaz 14*	45€

* Uniquement pour les ados

Villers et Blonville KAYAK

Kayak double 1h	20€
Kayak simple 1h	15€



Séance de 2h
42€ / personne

Réservations sur : www.pnvb.fr



3 Rue du Général de Gaulle
14910 Blonville-sur-Mer

02 31 87 61 24



LOCATION - COURS

Vous voulez découvrir l'activité Paddle ?

C'est possible au PNVB tout au long de l'année. En location seul(e) ou en groupe (amis, familles) sur un paddle simple ou géant.

En balade accompagné(e) d'un moniteur du PNVB qui vous expliquera comment trouver son équilibre et avancer.

Disponible toute l'année, hors saison réservation à partir de 5 personnes pour les balades.



Villers et Blonville LOCATION

Paddle 1 pers	1h	20€
Paddle 6 pers	1h	108€
Paddle 8 pers	1h	144€

Uniquement sur Villers BALADE EN PADDLE

Découvrez aussi les balades en paddle encadrées par un moniteur diplômé.

5/8 personnes 35 €/pers

Plus d'infos sur : www.pnvb.fr

Restaurant

• *Le Mermoz* •

Place Jean-Mermoz - 14640 VILLERS-sur-MER

Tél. 02 31 87 01 68

• Spécialité de Fruits de Mer et Poissons

• Terrasse ensoleillée

• Vue exceptionnelle sur la mer

www.restaurant-le-mermoz.fr
restaurant.le.mermoz@orange.fr

Fermé le mardi, sauf en saison et vacances scolaires

SAS TOLMAIS au capital de 8.000 € - RCS Lisieux 348 419 185 - Code APE 5610 A
imp. SOFIM, Pont-l'Évêque

MARCHE AQUATIQUE



Rejoignez-nous pour des séances de marche aquatique organisées toutes les semaines au PNVB près de Deauville !

La marche aquatique en Normandie est une discipline sportive de randonnée pédestre aquatique consistant à marcher dans la mer, avec une eau à hauteur de poitrine, tout en bénéficiant d'un panorama de choix entre Deauville et les falaises préhistoriques des Vaches Noires situées sur la Côte Fleurie.

Véritable activité physique et sportive axée sur le renforcement musculaire et cardiovasculaire, la marche aquatique doit son succès à ses vertus et bienfaits (endurance et équilibre). L'eau évite les traumatismes articulaires tout en améliorant la circulation sanguine.

Nul besoin d'être un sportif confirmé, sa facilité d'accès privilégie la convivialité et le plaisir de se retrouver en groupe lors d'une activité en plein air tout au long de l'année. Nous mettons à votre disposition une combinaison, cependant, venez avec des chaussures pour aller dans l'eau.

Des séances encadrées et sécurisées d'une durée d'1h sont organisées chaque semaine au PNVB.

Séance 1h encadrée

17€ avec carte de 10 séances

18 € avec carte de 5 séances

22.50€ sans carte

Plus d'infos sur : www.pnvb.fr

Ets. VIGNET & Fils

FABRICANT
CONFECTIONNEUR
INSTALLATEUR

Toutes réalisations à vos mesures

Fax
02.31.87.65.31

FENÊTRES PORTES
Z.A. des Grives
14640 VILLERS-SUR-MER
02 31 87 80 12
E.mail : ets.vignet@orange.fr

STORES
VOLETS



18

SÉMINAIRE

Vous êtes une **entreprise / comité d'entreprise** (ou groupe) et vous souhaitez organiser une **journée ou 1/2 journée de teambuilding**, de cohésion sous le thème d'une activité nautique ?



GROUPES

Vous êtes un **groupe** et vous souhaitez fêter un **anniversaire** ou un **enterrement de vie de célibataire** avec une activité originale ?

Le PNVB vous propose différentes formules qui permettent de renforcer les liens sous forme de challenge ou de découverte de l'activité. Nous pouvons proposer des activités nautiques comme une séance de voile en catamaran, une balade en paddle, un challenge en paddles géants ou des activités à terre comme le char à voile, jeux de plage divers de notre création, etc.

Contactez nous par mail pour créer votre événement sur-mesure.

Plus d'infos sur : www.pnvb.fr
ou contact.pnvb@gmail.com



NOTES

MEMBRES

Devenez membre du PNVB pour bénéficier de stockage pour votre embarcation, de remises sur la location de matériel et sur les stages, des tarifs préférentiels et participez aux dîners et raids membres du PNVB.

COTISATIONS CLUB

Jeune - 25 ans	20€
Adulte	50€
Familiale	120€
Couple	90€

LICENCE FFV 1 AN

Passeport	14€
Jeune - 18 ans	32€
Adulte -	70€

Cotisation obligatoire pour tous + Licence obligatoire pour chaque personne utilisant les installations du PNVB et/ou souhaitant un stockage (montant reversé intégralement à la FFV)

STOCKAGE

Stockage annuel	Parc Villers	Parc Auberville	Parc Blonville
	Dériveur	250€	180€
Catamaran	280€	210€	140 €
Planche à voile/SUP/kite	110€	110€	110 €

Documents

- Attestation d'assurance à l'embarcation(à fournir tous les ans)
- Questionnaire santé (obligatoire à fournir tous les ans)



CONTACT

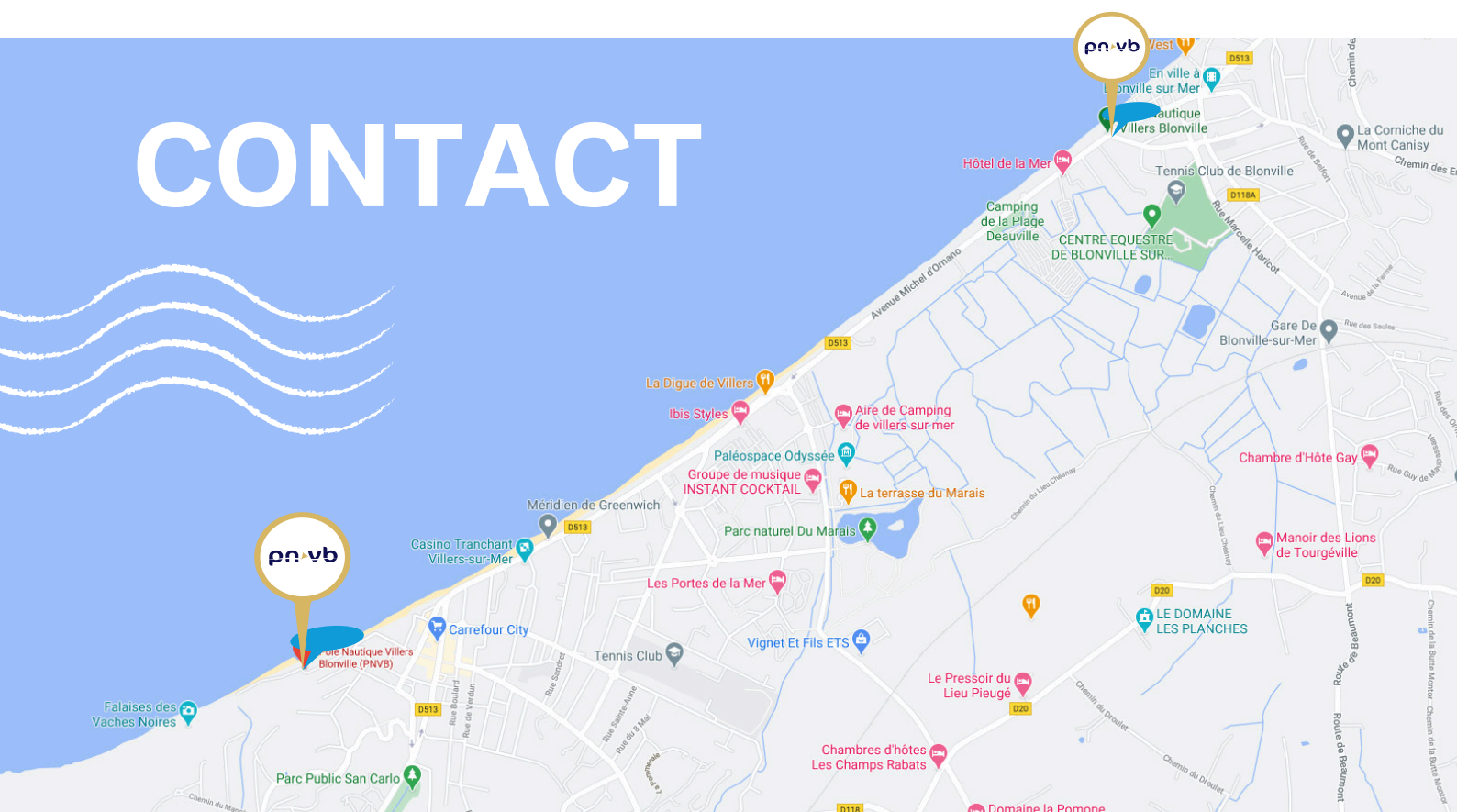

RETROUVEZ-NOUS SUR NOS DIFFÉRENTES BASES NAUTIQUES

- 1 Rue Feine - BP 4
14640 Villers sur Mer
- 2 54 Avenue Michel d'Ornano
14910 Blonville sur Mer

RÉSERVATION DES STAGES EN LIGNE

www.pnvb.fr
contact.pnvb@gmail.com
02 31 87 00 30

Crédits photo : Florine FERNANDES & Armelle Pascault - Design : Florine FERNANDES - Ne pas jeter sur la voie publique



LOCATION SAISONNIÈRE
SYNDIC - TRANSACTION
GESTION - LOCATION

Tél. : 02 31 81 22 62 - Fax : 02 31 81 22 84 - villers@ifnor.fr - www.ifnor.fr